ligue contre le cancer

COMMUNIQUE DE PRESSE

Contact Annick Busset, chargé de communication,
media@liguecancer.ch, Ligne directe 031 389 93 51
Date Berne, le 16 octobre 2017

Nouvelle publication sur le cancer en Suisse

Combien de nouveaux cas de cancer sont diagnostiqués chaque année en Suisse ? Quels sont les effets indésirables et les séquelles des traitements ? Quels sont les cancers les plus fréquents ? La Ligue suisse contre le cancer a mis à jour les principaux chiffres et faits sur le thème du cancer en Suisse et les a rassemblés dans un ouvrage compact à la portée du grand public.

À travers cette publication intitulée « *Le cancer en Suisse. Un tour d'horizon* », la Ligue suisse contre le cancer souhaite transmettre des connaissances de base sur l'épidémiologie du cancer, mettre en relief le poids économique de cette maladie, présenter les principaux facteurs de risque et les mesures visant à les identifier précocement, montrer l'importance de l'enregistrement des maladies oncologiques et approfondir les connaissances du public sur le sujet. Le livre comble ainsi un manque dans l'offre d'informations existante dédiée au cancer et s'adresse en premier lieu aux lectrices et lecteurs intéressés.

Les données ont été fournies par diverses organisations, en particulier l'Institut national d'épidémiologie du cancer et d'enregistrement des tumeurs (NICER), le Registre Suisse du Cancer de l'Enfant (RSCE) et l'Office fédéral de la statistique (OFS). La Ligue suisse contre le cancer accompagne ces données chiffrées d'articles consacrés au diagnostic et au traitement des maladies cancéreuses. Elle y aborde également des sujets comme la réadaptation et la vie au quotidien des personnes atteintes de cancer. Les derniers chapitres traitent de l'ampleur du cancer à l'échelle nationale – et montrent quelle est la situation de la Suisse par rapport aux autres pays.

L'ouvrage « *Le cancer en Suisse. Un tour d'horizon* » peut être commandé gratuitement – en allemand et en français – dans la boutique en ligne de la Ligue suisse contre le cancer : boutique.liguecancer.ch.

ligue contre le cancer

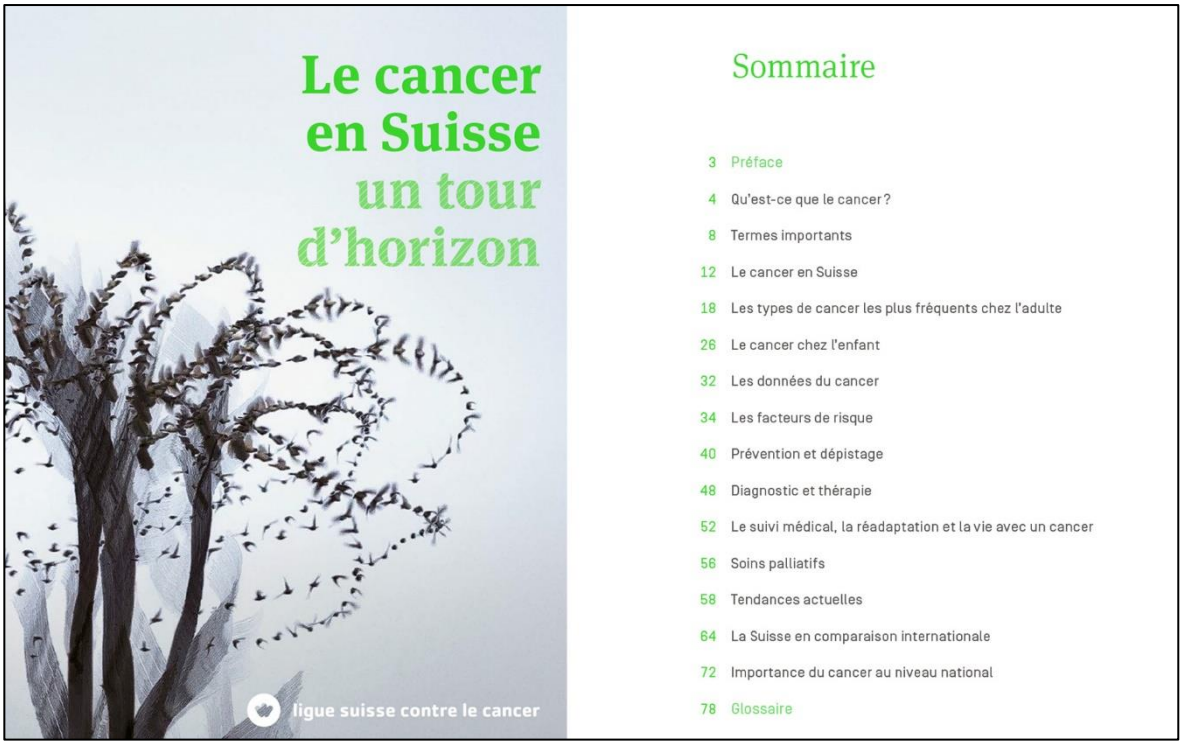

*La **Ligue suisse contre le cancer** (fondée en 1910) est une organisation à but non lucratif œuvrant dans la prévention du cancer, la promotion de la recherche et le soutien des personnes atteintes de cancer et de leurs proches. En tant qu'organisation faîtière nationale sise à Berne, elle rassemble 19 ligues cantonales et régionales. Certifiée ZEWO, elle est principalement financée par des dons.*